



JUSTIÇA ELEITORAL
29ª ZONA ELEITORAL DE PALMAS - TO
104 NORTE, RUA NE 01, LOTE 32 Telefone 63 32191700

Certidão

Certifico que, de acordo com os assentamentos do Cadastro Eleitoral e com o que dispõe a Res.-TSE nº 21.823/2004, o eleitor abaixo qualificado está quite com a Justiça Eleitoral na presente data .

Eleitor: KLEYSER FAYNE RIBEIRO MENDES
Inscrição: 033054972755 Zona: 29 Seção: 195
Município: 73440 - PALMAS UF: TO
Data de nascimento: 26/10/1980 Domiciliado desde: 16/01/2001
Filiação: LINDAURA RIBEIRO MOTA SILVA
OSVALDO MENDES SILVA
Ocupação declarada pelo eleitor:
ESTUDANTE, BOLSISTA, ESTAGIÁRIO E ASSEMELHADOS
Endereço: QDR 404 NORTE QI 07 LOTE 10 AL 05
CEP: 77000000 Telefone: 63 2241065

Em 7 de julho de 2010.

JOSÉ RIBAMAR MOURA VALE JÚNIOR

Jose Ribamar Moura Vale Júnior
Auxiliar de Cartório
Mat. 30925555

Res.-TSE nº 21.823/2004:

"O conceito de quitação eleitoral reúne a plenitude do gozo dos direitos políticos, o regular exercício do voto, salvo quando facultativo, o atendimento a convocações da Justiça Eleitoral para auxiliar os trabalhos relativos ao pleito, a inexistência de multas aplicadas, em caráter definitivo, pela Justiça Eleitoral e não remetidas, excetuadas as anistias legais, e a regular prestação de contas de campanha eleitoral, quando se tratar de candidatos."

A plenitude do gozo de direitos políticos decorre da inocorrência de perda de nacionalidade; cancelamento de naturalização por sentença transitada em julgado; interdição por incapacidade civil absoluta; condenação criminal transitada em julgado, enquanto durarem seus efeitos; recusa de cumprir obrigação a todos imposta ou prestação alternativa; condenação por improbidade administrativa; conscrição; inelegibilidade; e opção, em Portugal, pelo estatuto da igualdade.

REPÚBLICA FEDERATIVA DO BRASIL
ESTADO DO TOCANTINS

Colégio Est. Presidente Castelo Branco
Lei de Criação Nº 8408 de 19-01-78
Cidade: Palmas - TO



Colégio Estadual "Presidente Castelo Branco"

Nome do Estabelecimento de Ensino

Avenida Araguaia 173 - Dois Irmãos do Tocantins - TO

Endereço Completo

Secretaria de Estado da Educação e Cultura - TO

Nome da Entidade Mantenedora

COPIA ORIGINAL
DIPLOMA

Resolução nº 007 de 25 de outubro de 1989 do C.E.E. - TO

Ato, Número, Data, Órgão Público que Autorizou o Funcionamento ou Reconheceu o Curso

O Diretor do(a) Colégio Estadual "Presidente Castelo Branco"

Confere a Kleyser Fayne Ribeiro Mendes

Nacionalidade Brasileira

Natural de Miracema do Tocantins

Unidade da Federação Tocantins

Nascido(a) em 26 de outubro

Carteira de Identidade 305.169 - 98399 - TO

19 de dezembro de 1998, o presente, por haver concluído em

* DIPLOMA *

O CURSO DE ENSINO MÉDIO

de 1998

Normal

Título conferido Professor de 1ª à 4ª Série do Ensino Fundamental

Com base na Lei nº 5.692 de 11 de agosto de 1971, alterada pela Lei nº 7.044

de 19 de outubro de 1982 e disposto no Regulamento Escolar.

Dois Irmãos do Tocantins, 12 de maio de 1999



Maria Goretti Moraes *Maria*
DIRETORA

ALEXSER FAYNE R. MENDES

Titular do Diploma

Ivani Isabel da Silva Lopes
Secretária(a)

DESIG. D.O.E. Nº 106-22/93/90

Desig. D.O.E. Nº 753/1990/169

Emissão: 16/06/2010

Apresentação: 17/06/2010

Nota Fiscal/Fatura de Energia Elétrica - Série Única - 000.192.882 FAT - 05-2010330643773-91

DEUSIMAR ALMEIDA SILVA

QDR 404 N ALAMEDA 24,
Compl.: N ° 03 QI 16 LOTE 04 KITNET 01
Bairro.: ST NOROESTE
CEP: 77006-446 PALMAS
CNPJ/CPF: 26499142115
INSCRIÇÃO ESTADUAL:
Classificação: RESIDENCIAL-MONOFASICO
Tensão Nominal ou Contratada(V): 220
Limites adequados de tensão(V): 201 a 231
Grupo de Tensão: B Tipo de Tarifa: CONVENCIONAL

Seu número
Unidade Consumidora - UC

8222673

Dados da Leitura

Leitura anterior: 14/05/2010
Leitura atual: 15/06/2010
Próxima leitura: 15/07/2010

Dados de Medição

Equipamento: 1005028700
Unidade de medida: kWh
Origem da Leitura atual: Lida
Leitura atual (em 15/06/2010): 4211
Leitura anterior (em 14/05/2010): 4102
Consumo medido no mês: 109
Consumo faturado no mês: 109
Número de dias faturados: 32
Consumo médio diário: 3,41
Constante de Faturamento: 1
Fator de potência:

Histórico de Consumo de Energia Elétrica - kWh

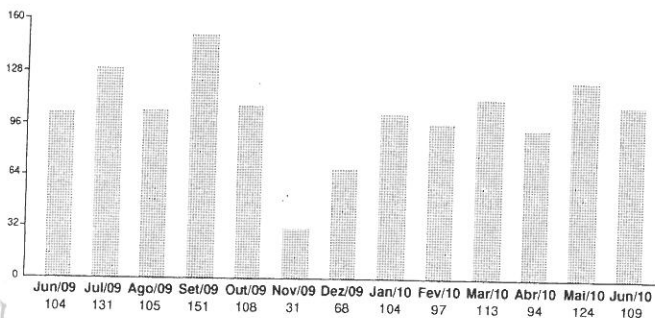

MÉDIA DOS 3 ÚLTIMOS CONSUMOS DE ENERGIA 109,00 kWh

Mensagens:

DEBITOS: 05/2010 R\$ 79,12
A PARTIR 01/07/10, A CONTA DE LUZ NÃO PODERÁ SER PAGA POR MEIO DE CHEQUE.
CONTA SEM BENEFÍCIO DA TARIFA BAIXA RENDA (RES 246 E 485/02).

APOS O 15º (DECIMO QUINTO) DIA DO VENCIMENTO DESTA FATURA, O DEBITO ESTARA SUJEITO A INCLUSAO NOS ORGAOS DE PROTECAO AO CREDITO (SPC E SERASA). PARA SUA MAIOR COMODIDADE, SOLICITE O DEBITO AUTOMATICO DE SUA FATURA DE ENERGIA.

----- SEMANA DO MEIO AMBIENTE 2010, DE 31/05 A 11/06, ACESSE O LINK DAS SECRETARIAS DO MUN. DE PALMAS E DO GOVERNO DO ESTADO DO TO PARA VER A PROGRAMAÇÃO. PARTICIPE!!!

Reservado ao Fisco Período Fiscal: 16/06/2010
9454.2916.1B87.FFBE.90F1.1608.46ED.6BE5

Consumo	Valor até o vencimento
109 kWh	R\$ 70,09

Fatura do mês	Vencimento
06/2010	12/07/2010

Valores Faturados

Descrição	Qtde-Faturada	Tarifa s/ICMS	Valor(R\$)
Consumo	109	0,386690	42,15
Valor do Pis			0,75
Valor do Cofins			3,46
Valor do Icms			15,45
Total - Preço (1)			61,81

Outros Lançamentos, Cobranças e Serviços Autorizados

Item	Valor(R\$)
Correcao Monetaria por Atraso 04/2010	0,42
Juros Conta Anterior 04/2010	0,54
Multa Conta Anterior 04/2010	1,15
Cip-Contrib de Ilum Pub	6,17
Total - Outros (2)	8,28

Total (1) + (2) R\$ 70,09

Composição do Preço (Art. 31, Resolução 166/2005)

Item	Valor (R\$)
Distribuicao	20,16
Enc. Setoriais	3,45
Energia	17,23
Transmissao	1,31
tributos	19,66
Soma Demonstrativo	61,81

Composição do ICMS

Base de Cálculo(R\$)	Aliquota(%)	Valor(R\$)
61,81	25,00%	15,45

Para pagamentos após o vencimento será cobrado multa de 2% acrescido de juros de 0,0333% por dia de atraso e atualização monetária com base no IGP-M, conforme Lei nº 10.438/02, a ser cobrada na próxima conta.

REAVISO DE CONTA VENCIDA

Até a presente data, não registramos o pagamento da(s) seguinte(s) fatura(s):

Referência	Valor R\$	Vencimento	Previsão de Corte
05/2010	79,12	12/06/2010	02/07/2010

Esta Unidade Consumidora estará sujeita à suspensão do fornecimento de energia a partir da data de previsão de corte, caso o pagamento não seja efetuado.
ESTE AVISO NÃO SUBSTITUI EVENTUAIS AVISOS ANTERIORES.

Caso o pagamento já tenha sido efetuado, favor desconsiderar este reaviso.

Nome	UC	Local/Etapa/Livro	Número de Referência	Referência	Vencimento	Valor Cobrado (R\$)
DEUSIMAR ALMEIDA SILVA	8222673	0122/09/12251E	05-2010330643773-91	06/2010	12/07/2010	R\$ 70,09

83620000005 700900120002 001050020104 330643773915



DEL 13ª DELEGACIA DE SERVIÇO MILITAR
 COMANDANTE / CHEFE OU DIRETOR
 Lote Antonio Couto de Mello - 2ª Tm

26/Out/1980 Matrícula de Tocantins-TO
 DISPENSADO DO SERVIÇO MILITAR INICIAL EM 2001
 POR TER SIDO INCLUIDO NO EXCESSO DO
 CONTINGENTE.

DATA NASCIM: 26/Out/1980
 NATURALIDADE: Tocantins-TO
 MAE: Lindaura Ribeiro Nota Silva
 PAI: Osvaldo Mendes Silva

MINISTÉRIO DA DEFESA
 EXÉRCITO BRASILEIRO
 CERTIFICADO DE DISPENSA
 DE INCORPORAÇÃO

7ª CSM
 RA CDI Nº 279106/V

NOME
KLEYSER FAYNE RIBEIRO MENDES

EM CASO DE CONVOCAÇÃO DEVE APRESENTAR-SE IMEDIATAMENTE



REPÚBLICA FEDERATIVA DO BRASIL
 POLEGAR DIREITO

KLEYSER FAYNE RIBEIRO MENDES
 ASSINATURA OU IMPRESSÃO DIGITAL DO ELEITOR

VALIDO SOMENTE COM PRESENCIA DE OUTRA AUTENTICACAO ELEITORAL

REPÚBLICA FEDERATIVA DO BRASIL
TÍTULO ELEITORAL

NOME DO ELEITOR
KLEYSER FAYNE RIBEIRO MENDES

DATA DE NASCIMENTO: 26/10/1980 Nº INSCRIÇÃO: 33054972755 D.V.: 029 ZONA: 0195 SEÇÃO: 0195

MUNICÍPIO / UF: PALMAS / TO DATA DE EMISSÃO: 16/01/2001

JUIZ ELEITORAL
Andalino Bueno do Nascimento
 Juiz Eleitoral - 2ª ZF/TM

2º TABELIONATO DE NOTAS DE PALMAS/TO
 Sagramor Angela Piccoli - Tabelião (63) 3216-7200 3215-2272
 104 Sul, Av. NS 02, conjunto 03, lote 01, sala 01, Palmas/TO

AUTENTICACAO
 Confere com o original a mim apresentado. Dou fé.
 Palmas/TO, 08 de julho de 2010 435578

Em Testº _____ da verdade.
 Márcia Rodrine Rodrigues Matos
 Escrevente Emol: R\$1,30

"Válido somente com o Selo de Fiscalização"

2º TABELIONATO DE NOTAS DE PALMAS/TO
 Sagramor Angela Piccoli - Tabelião (63) 3216-7200 3215-2272
 104 Sul, Av. NS 02, conjunto 03, lote 01, sala 01, Palmas/TO

AUTENTICACAO
 Confere com o original a mim apresentado. Dou fé.
 Palmas/TO, 08 de julho de 2010 435578

Em Testº _____ da verdade.
 Márcia Rodrine Rodrigues Matos
 Escrevente Emol: R\$1,30

"Válido somente com o Selo de Fiscalização"





2º TABELIONATO DE NOTAS DE PALMAS/TO
Sagrator Angela Piccoli - Tabela nº (63) 3216-7200 3215-2272
104 Sul, Av. NS 02, conjunto 03, loja 01, sala 01, Palmas/TO
AUTENTICAÇÃO
Confere com o original a mim apresentado. Dou fé.
Palmas/TO, 08 de Maio de 2010 435578
Em Teste da Verdade
Márcia Rodrine Rodrigues Matos
Escrevente
Emol: R\$1,30
"Valido somente com o Selo de Fiscalização"



2º TABELIONATO DE NOTAS DE PALMAS/TO
Sagrator Angela Piccoli - Tabela nº (63) 3216-7200 3215-2272
104 Sul, Av. NS 02, conjunto 03, loja 01, sala 01, Palmas/TO
AUTENTICAÇÃO
Confere com o original a mim apresentado. Dou fé.
Palmas/TO, 08 de Maio de 2010 435578
Em Teste da Verdade
Márcia Rodrine Rodrigues Matos
Escrevente
Emol: R\$1,30
"Valido somente com o Selo de Fiscalização"

MINISTÉRIO DA FAZENDA
Secretaria de Receita Federal

CPF - CADASTRO DE PESSOAS FÍSICAS

Nome
KLEYSER FAYNE RIBEIRO MENDES

Data do Nascimento
26/10/80

Nº de Inscrição
918241681-87

S E R V I C O

VALIDO EM TODO O TERRITÓRIO NACIONAL

Emitido em : 13/03/99

KLEYSER FAYNE RIBEIRO MENDES

Este documento é o comprovante de inscrição no CADASTRO DE PESSOAS FÍSICAS - CPF, validade exigida por terceiros, salvo nos casos previstos na legislação vigente.

REPUBLICA FEDERATIVA DO BRASIL

ESTADO DO TOCANTINS
SECRETARIA DA SEGURANÇA PÚBLICA
INSTITUTO DE IDENTIFICAÇÃO

CARTeira DE IDENTIDADE

ASSINA PARA DO TITULAR

POLEGAR DIREITO



VALIDA EM TODO O TERRITÓRIO NACIONAL

REGISTRO GERAL 305.169 2ª Via

DATA DE EXPEDIÇÃO 01/08/2005

NOME
KLEYSER FAYNE RIBEIRO MENDES

FLUNÇÃO
OSVALDO MENDES SILVA
LINDAURA RIBEIRO MOTA SILVA

NACIONALIDADE
MIRACEMA DO TOCANTINS-TO

DATA DE NASCIMENTO
26/10/1980

Cert. Nasc. Nº 229, Lv A-01, Fls 58-V, Exp. 03/11/1981
Dois Irmãos do Tocantins - TO

CPF
918.241.681-87

ASSINATURA DO TITULAR
LEIN 7.116 DE 2008/03





PREFEITURA MUNICIPAL DE PALMAS
SECRETARIA DE PLANEJAMENTO E GESTÃO

TERMO DE POSSE

Nos termos do art. 13 da Lei Complementar nº 00008, de 16 de novembro de Prefeitura Municipal de Palmas através de seu representante legal, investe em cargo municipal o (a) servidor (a) abaixo qualificado no cargo e condições a seguir especificadas:

Da Nomeação e Posse:

Decreto DECRETO	Data do Decreto: 22/07/2010	
Cargo Investido: PROFESSOR (MODALIDADE NORMAL)		Data da Posse: 28/07/2010
Secretaria: Secretaria Municipal de Educação		Caráter: Efetivo (X) Comissão

Dados do Empossado

Nome Completo KLEYSER FAYNE RIBEIRO MENDES			
Sexo Masculino (X) Feminino ()	Data de Nascimento 26/10/1980	Estado Civil SOLTEIRO	
Nome da Mãe LINDAURA RIBEIRO MOTA SILVA			C.P.F. 918.241.681-87
Nome do Pai OSVALDO MENDES SILVA			
PIS/PASEP 126.57874.97-7	Carteira de Identidade nº. 305.169 2º VIA	Órgão Expedidor SSP	UF TO
Naturalidade MIRACEMA DO TOCANTINS - TO		Título 33054972755	Data de Emissão 01/08/2005
Nacionalidade BRASILEIRA		Certificado Militar 279106/V	Data de Emissão 16/01/2001
Grau de Instrução ENSINO MÉDIO COMPLETO		Pós-Graduação XXXXXXXXXX	Zona 029
Endereço Completo 404 NORTE AL. 24 Nº 03 QI 16 LOT. 04 KITNET 01 ST NOROESTE - CEP: 77006.446 - PALMAS / TO.		Telefone (63) 8405 6289	Seção 0195
			UF TO
			Região 7º CSM

Assinaturas

Empossado: 	Empossante:
Servidor Responsável pela Posse:	Wesley Oliveira de S. Chefe de Gabinete PORT Nº 018/09 de 08/05.



Diário Oficial DO MUNICÍPIO DE PALMAS

ANO I Nº 84

PALMAS - TO, SEXTA-FEIRA, 23 DE JULHO DE 2010

SUMÁRIO

ATOS DO PODER EXECUTIVO	1
Secretaria Municipal de Planejamento e Gestão	51
Fundação Cultural de Palmas	51

ATOS DO PODER EXECUTIVO

DECRETO Nº 152, DE 22 DE JULHO DE 2010.

Homologa o resultado final do Concurso Público para o provimento de cargos do quadro de pessoal da Secretaria Municipal da Educação.

O **PREFEITO DE PALMAS**, no uso das atribuições que lhe confere o art. 71, inciso III da Lei Orgânica do Município, e em observância aos ditames do Edital nº 01, de 3 de maio de 2010, que normatizou o Concurso Público para provimento de cargos no âmbito da Secretaria Municipal da Educação,

DECRETA:

Art. 1º Fica homologado o resultado final do Concurso Público para o provimento de cargos do quadro de pessoal da Secretaria Municipal da Educação, consoante relação nominal dos candidatos aprovados e respectivas classificações, conforme os Anexos I, II e III deste Decreto.

Art. 2º As nomeações dos candidatos para os cargos que tenham sido aprovados ocorrerão de acordo com a necessidade do serviço e da dotação orçamentária, obedecida a classificação obtida no certame.

Art. 3º Este Decreto entra em vigor na data de sua publicação.

Palmas, 22 de julho de 2010

RAUL FILHO
Prefeito de Palmas

Daniilo de Melo Souza
Secretário Municipal da Educação

Carlos Tadeu Zerbini Leão
Secretário Municipal de Planejamento e Gestão

Ivory de Lira Aguiar Cunha
Secretário Municipal de Governo

ANEXO I AO DECRETO Nº 152, DE 22 DE JULHO DE 2010.

NÍVEL FUNDAMENTAL (INCOMPLETO)

VAGAS DE PORTADORES DE NECESSIDADES ESPECIAIS

Agente Administrativo Educacional (Vagas: 8)

Classificação	Nome	Nota Final
1	MARIA APARECIDA MENDES SILVA	60,00
2	RAPHAEL ARAUJO BENTES	60,00
3	NOEMI BISPO ARANTE	58,00
4	CEZAR AUGUSTO RIBEIRO DE SOUZA	58,00
5	ELIO CASTRO DA SILVA	56,00
6	KAMILA MATOS BARROSO	50,00
7	NOEL PEREIRA DO SANTOS	50,00

8 PATRICIA MENDES COSTA 46,00

VAGAS DE AMPLA CONCORRÊNCIA

Agente Administrativo Educacional (Vagas: 342)

Classificação	Nome	Nota Final
1	GLAYDSON BATISTA BOTELHO	78,00
2	GERLAN CARLOS SILVA	78,00
3	GLENDIA GRAMACHO DA SILVA	78,00
4	JULIANA BATISTA NUNES	78,00
5	JOSE RESPLANDE DA SILVA	76,00
6	WESLEY BANDEIRA PINHEIRO	76,00
7	RAIMUNDO NONATO ALVES VIDAL	76,00
8	DANILO PEREIRA PIRES	76,00
9	ELIASIBE FERREIRA ROSA	76,00
10	WAGNER BRITO DE ARAÚJO	74,00
11	DONIZETE DA SILVA ALMEIDA	74,00
12	ANA CAROLINE CASTRO BARBOSA	74,00
13	CELIO CUNHA SANTOS	74,00
14	ELIOMAR RIBEIRO MARTINS	74,00
15	JAIRO PEREIRA BRITO	74,00
16	EDVALDO MACHADO DA SILVEIRA	74,00
17	CLEONICE DE SOUZA D'ABADIA	74,00
18	ODILON ANDRADE FILHO	74,00
19	LUANA RAQUEL COSTA PORTO	74,00
20	DANNIELY ROSA DE SOUZA	74,00
21	ELVIRA MARIA ALVES DA LUZ	74,00
22	WANESSA CARDOSO BERNARDES	74,00
23	MATEUS HENRIQUE CRUZ MOREIRA	74,00
24	EUGENIO JOSE GIOPPO NUNES	74,00
25	MARCIA ALVES DA LUZ	74,00
26	ERICE KATRINNY SOARES ALVES	74,00
27	ROBERTO FERREIRA PINHEIRO	74,00
28	MARCELO OLIVEIRA DE FRANÇA	74,00
29	NARA LYGIA SILVA TEIXEIRA	74,00
30	ANIZIO DE ARAUJO COSTA NETO	74,00
31	REJANE SILVA SOUSA	74,00
32	EDGARD OLIVEIRA DOS SANTOS	74,00
33	GEOVANA PEREIRA DA SILVA	72,00
34	WALBER MOURA GOMES	72,00
35	TATIANE FERREIRADE SOUZA	72,00
36	MARIA LÚCIA DA COSTA	72,00
37	OSMAN RIBEIRO CORADO	72,00
38	ALIANE ANDREIA SOARES DE OLIVEIRA TORRES	72,00
39	BELSAZAR DA SILVA FROTA	72,00
40	VILMAR OLIVEIRA SOUSA	72,00
41	ELZIVAN DE ARAÚJO MARTINS	72,00
42	GARDÊNIA DIAS DOS SANTOS	72,00
43	WAGNO BARBOSA DE OLIVEIRA	72,00
44	SANSÃO JOSE BOTELHO JUNIOR	72,00
45	FERNANDO SOUZA DE AZEVEDO	72,00
46	JOSÉ IVAN ALVES BARROS	72,00
47	ALDNEY MOREIRA SOUSA	72,00
48	ADRIANO XAVIER DE OLIVEIRA	72,00
49	ANA OLGA PEREIRA DA CRUZ	72,00
50	ANYKELLY SILVA NONATO	72,00
51	SAMUEL SOARES DE ALMEIDA	72,00
52	VALERIA COSTA TAVARES	72,00
53	FRANCINEURA DE LIMA MILHOMEM	72,00
54	JANAINÉ VIRGINIA NOLETO	72,00
55	GERALDO BORGES NOGUEIRA	72,00
56	EDINALDO PEREIRA ARAUJO	72,00
57	JOÃO MARTINS DOS SANTOS FILHO	72,00
58	CARLA RAFAELA RODRIGUES DOS SANTOS	72,00
59	CLAUDIO BAIA PEREIRA	72,00
60	BELZINEIDE RIBEIRO RAMOS	72,00

433	FERNANDO MIGUEL PEDROSO TOYOS	45,50	510	LUANA CABRAL DA SILVA	43,50
434	MARIA JOSELMA NASCIMENTO FERREIRA	45,40	511	AGNALDO CARVALHO JUNIOR	43,50
435	MIRELLA CHRISTINY SOARES HONORIO	45,40	512	FABRICIA DE FARIAS DANTAS	43,50
436	TATIANE GOMES DA SILVA	45,40	513	ADRIANA NUNES ALVES	43,40
437	RANGEL CAVALCANTE COSTA	45,40	514	MARINA REIGOTA LOPES	43,40
438	LEONARDO LINHARES DE OLIVEIRA	45,30	515	TAYANE MICHELLE LOPES CAMPOS	43,30
439	CIRLEIDE PEREIRA DOS SANTOS	45,20	516	HEITOR BOMFIM DE SOUSA ARAUJO	43,30
440	AURENICE MIRANDA ARAUJO	45,20	517	ELVIS DA SILVA FURTADO	43,20
441	RONALDO PEREIRA DA SILVA	45,20	518	DANIELA GONÇALVES BASTOS	43,10
442	DANILO MECENAS FERREIRA DOS SANTOS	45,20	519	VANESSA DE OLIVEIRA MARTINS	43,10
443	VALDINEI ALVES TITO	45,20	520	HELEM MARIA CICOTTI SILVA	43,10
444	WASTHEN SAMAI QUIXABEIRA MENEZES	45,20	521	LEILA DE SOUZA ARAÚJO	43,10
445	TACIANA DA COSTA XAVIER	45,20	522	ADILSON PEREIRA DE BARROS	43,00
446	CLESIO CARVALHO MOURA	45,20	523	THAYRON ARRAIZ PINHEIRO	43,00
447	FERNANDA ALVES MATIAS COSTA	45,20	524	FERNANDO HENRIQUE OSÓRIO DOS SANTOS	42,90
448	AILTON FRANCISCO DA SILVA JUNIOR	45,20	525	JOSÉ JERÔNIMO DE MELLO	42,90
449	ELLAYNNY MENEZES BARROS	45,10	526	ISABELLA BARROS ROCHA	42,80
450	LIVIA SUMARA CARVALHO FERREIRA	45,10	527	WALSI MARQUES QUEIROS JUNIOR	42,70
451	HERMINIO DANTAS ARANTES	45,10	528	ZORIONARA CUNHA DA SILVA	42,70
452	LAÉCIO VIEIRA DOS SANTOS JÚNIOR	45,10	529	JÂNIO PEREIRA DA SILVA	42,50
453	SEBASTIÃO REIS AGUIAR NETO	45,00	530	ANTONIO ROBERT BRITO DE AZEVEDO	42,50
454	SILVIO DE OLIVEIRA ARAUJO	45,00	531	ADRIANA MARIA DA SILVA	42,50
455	JOSIMAR FERNANDES MONTEIRO	45,00	532	HELIVANIA CARDOSO DA SILVEIRA	42,50
456	BRASILIA BISPO DE BARROS NETA	45,00	533	LORRAINY BARBOSA SOUZA OLIVEIRA	42,20
457	LAIO NUNES	45,00	534	EUDS ALVES DE OLIVEIRA	42,20
458	LEONICE MAURICIO LUSTOSA	44,90	535	ALESSANDRA SOARES PIAGEM	42,10
459	ELLEN MENESES BARROS	44,90	536	LORHAINE PEREIRA DE OLIVEIRA	42,00
460	PABLO YURE LOPES CALDEIRA	44,90	537	DOUGLAS CRISTIANO SENA CARVALHO	41,90
461	JOSIANE FABRICIO ALVES	44,80	538	TIAGO LIMA LAURIANO	41,90
462	LILIAN CRISTINA PEREIRA DOS REIS	44,80	539	POLLIANA DE JESUS DA SILVA	41,90
463	PAULA SUZIANE DE SOUZA	44,80	540	PAULO RODRIGO DE FRANÇA CARVALHO	41,90
464	MARCOS SOARES GOMES	44,80	541	MARIA DA GUIA NOLETO	41,90
465	GRAZIELLY RODRIGUES TAVARES CRUZ	44,80	542	MAURÍCIO AZEVEDO SANTOS	41,80
466	MIKAEL DE OLIVEIRA ARAUJO	44,80	543	ROANA COLAVITE CIRINO DE LIMA	41,70
467	THAYNARA GOMES FERREIRA	44,80	544	TAYNA PINHEIRO DE OLIVEIRA	41,70
468	LEO JANIO MARINHO CARVALHO	44,80	545	JESSYKA BATISTA SILVA PINHEIRO	41,60
469	VALDIJANE ALVES MELO	44,70	546	VANESSA ARAUJO SOUSA	41,40
470	DOMINGOS DA SILVA CARDOSO	44,70	547	MATEUS BARBOSA PEREIRA	41,30
471	DANIEL MONTEIRO DAMASO	44,70	548	MARIA ROSANA PERES CUNHA	41,20
472	JONATHAN REGGIORI ALMEIDA	44,70	549	FERNANDA MICAELA SOUSA DE ARAUJO	41,20
473	EDUARDO CASABONE BATISTA BRITO	44,70	550	RENATO BARROS DA COSTA	41,10
474	LEANDRO PEREIRA COSTA	44,60	551	LUCAS ALCANTARA DE AGUIAR	41,00
475	RICARDO FEITOSA RODRIGUES	44,50	552	EURIPEDES VENANCIO DA SILVA	40,80
476	FERNANDA AQUINO DE OLIVEIRA IZZO	44,50	553	EDUARDO TAKASHI KIKUCHI BUERES	40,60
477	PALMERON BATISTA DA SILVA JUNIOR	44,50	554	LÍVIA BARRETO AMORIM	40,40
478	ALDA MARIA SILVA LOPES	44,50	555	JOAO GUILHERME SOUSA ARAUJO	40,20
479	AUXILIADORA DE FATIMA LUZ DE MENEZES	44,50	556	THAIS ROCHA BAÍA DO NASCIMENTO	40,00
480	LUCÍLIA PAULA DE AZEVEDO FERREIRA	44,40	557	IZAILDES PEREIRA COELHO LIMA	39,60
481	TALITA LIMA DA CRUZ	44,40		EVA BORGES MARINHO	38,50
482	ODENILSON DOS SANTOS	44,40			
483	CLAELTON DE SOUSA NASCIMENTO	44,40			
484	LUCIANO SILVA DOS SANTOS	44,40			
485	HIULHA DE JESUS SILVA	44,30			
486	VALERIA CASSIA OLIVEIRA DA CRUZ	44,20			
487	JULIANA DA CRUZ ARAÚJO	44,20			
488	PABLO VINICIUS BARBOSA DE MIRANDA	44,20			
489	PATRICIA MENEZES SANTANA DOS ANJOS	44,20			
490	FABIANA MOURA DE SIQUEIRA	44,20			
491	ELAINNE SILVA SILVEIRA	44,10			
492	THAMIRES LORAN DIAS GAMA	44,10			
493	ELIANE SOARES DE AMORIM	44,10			
494	KEIZE MARTINS DE ASSIS	44,10			
495	WIDISLEY ALVES NUNES	44,10			
496	ROZZAMA CHRISSIANY LINDSMANN MEDEIROS SOUZA	44,10			
497	NAYON ABEL KIKUCHI SILVA	44,00			
498	NÚBIA LOPES DE OLIVEIRA GUEDES	43,80			
499	JEFTH CASTRO COSTA	43,80			
500	NEUZIEL DA MOTA SOUSA	43,80			
501	FLAVIO AUGUSTO OLIVEIRA E SILVA	43,80			
502	ALYNE DE SOUSA LIMA	43,70			
503	IUKIE BRINGEL KAWAMURA SETO	43,70			
504	ELIKA KATIELLE ALVARENGA DE SOUZA	43,70			
505	ROBERT SPARENBERG NETO	43,70			
506	ZENILDA FERRAZ BARROS	43,60			
507	UBIRATAN DE SOUSA COSTA	43,60			

Professor (Modalidade Normal) (Vagas: 600)

		Classificação	Nome	Nota Final
485	HIULHA DE JESUS SILVA	1	JOELMA LIRA CRUZ	60,60
486	VALERIA CASSIA OLIVEIRA DA CRUZ	2	FRANCISCA LIMA DA SILVA	58,00
487	JULIANA DA CRUZ ARAÚJO	3	MARIA MENDES MACENA SOARES MARTINS	57,20
488	PABLO VINICIUS BARBOSA DE MIRANDA	4	DÉANE COSTA GAIOSO	56,80
489	PATRICIA MENEZES SANTANA DOS ANJOS	5	MARIA JOSÉ CARDOSO RIBEIRO FERNANDES	56,60
490	FABIANA MOURA DE SIQUEIRA	6	ELISANGELA MARTINS DE LIMA	56,40
491	ELAINNE SILVA SILVEIRA	7	LUCIANA CANDIDA DA SILVA DE BRITO	56,00
492	THAMIRES LORAN DIAS GAMA	8	JOSELIA FERNANDES DE SOUSA	56,00
493	ELIANE SOARES DE AMORIM	9	ARTENIZIA LEONEL DIAS	56,00
494	KEIZE MARTINS DE ASSIS	10	ELENARA LAGÓ DALANORA	55,60
495	WIDISLEY ALVES NUNES	11	RENATO BATISTA DE CASTRO	55,60
496	ROZZAMA CHRISSIANY LINDSMANN MEDEIROS SOUZA	12	ELIANE CRISTINA PEREIRA SANTOS	54,60
497	NAYON ABEL KIKUCHI SILVA	13	DIEGO DIAS CARNEIRO	54,60
498	NÚBIA LOPES DE OLIVEIRA GUEDES	14	LUCIANE BORGES DE SOUZA	54,40
499	JEFTH CASTRO COSTA	15	ELIANE PEREIRA GOMES	53,80
500	NEUZIEL DA MOTA SOUSA	16	RENATO ALMEIDA DE OLIVEIRA	53,80
501	FLAVIO AUGUSTO OLIVEIRA E SILVA	17	KÊNIA CINTIA SILVA MATIAS DE FREITAS	53,40
502	ALYNE DE SOUSA LIMA	18	SHIRLEY BATISTA DA SILVA AGUIAR	53,00
503	IUKIE BRINGEL KAWAMURA SETO	19	MARIA SOFIA DIAS SIQUEIRA	53,00
504	ELIKA KATIELLE ALVARENGA DE SOUZA	20	LUCIANA ALMEIDA MILHOMENS SENDESKI	52,60
505	ROBERT SPARENBERG NETO	21	MAILY MARTINS DA CUNHA	52,50
506	ZENILDA FERRAZ BARROS	22	VALNOYA FERREIRA DE OLIVEIRA SANTOS	52,20
507	UBIRATAN DE SOUSA COSTA	23	CAMILAVICENTE BRAGA	52,20

26	MILENA PEREIRA DA SILVA OLIVEIRA	51,60	8	SOLANGE ALVES OLIVEIRA	58,80
27	ROSELENE CARDIM DA SILVA	51,40	9	OTO SABINO DA SILVA NETO	58,00
28	LINDALVA RIBEIRO DA CRUZ HENKE	51,20	10	NAYANE DA CONCEIÇÃO OLIVEIRA ALVARENGA	57,80
29	ARNALDO DE SOUSA VIEIRA	51,20	11	JOSÉ GERALDO CAMPOS RIOS SERRA	57,00
30	FRANCIANA DA LUZ MARTINS MAGALHÃES	51,20	12	MARCELO PEREIRA OLIVEIRA	57,00
31	ODETE FREIRE DE SOUZA	51,00	13	CLEIDE DA CRUZ MILHOMEM	57,00
32	MARIA DAS GRAÇAS FERREIRA BARBOSA D'ALMEIDA	51,00	14	SOLANGE FURTADO MACIEL	56,80
33	RADIR RIBEIRO COELHO	51,00	15	CLEITON COSTA PEREIRA	56,60
34	WANDERSON PINHEIRO DA SILVA	50,00	16	JULIO CESAR JOVELI	56,60
35	RHAIRA CRISTINA DE CARVALHO	50,00	17	FABIANE BORGES ROCHA COELHO	56,20
36	MARY VANIA DA SILVA SOUSA	50,00	18	RYCHELLE GUIMARAES BORGES	56,20
37	MARIANA ROSA RAMOS DA SILVA	49,60	19	ELTON PEREIRA DE SOUSA	55,60
38	MINAIR URIAS FERREIRA	49,40	20	KELINE APARECIDA MARTINS OLIVEIRA	55,60
39	EIDI DA SILVA ARAUJO	49,40	21	FRANCISCO NILSON VIANA DA PAZ	55,40
40	DORIANE ALVES MACENO	49,40	22	RITA DE CASSIA CARNEIRO AZEVEDO SILVA	55,20
41	MANOEL PEREIRA DE SANTANA	49,40	23	THATIANE EVANGELISTA DE ARRUDA	55,00
42	IRACILDA LUIZA TAVARES	49,00	24	MARCO AURÉLIO DE OLIVEIRA MARTINS	55,00
43	MIRIAM MELO NUNES	48,80	25	DANIEL NASCIMENTO RAMOS	54,60
44	ACATIA CRISTINA LOPES XAVIER	48,60	26	CARLA CRISTINA DE SÁ MOREIRA	54,60
45	SERGIO JOSÉ DA SILVA	48,60	27	TIAGO BATTISTI SCAPINI	54,40
46	CARLUCIA TRINDADE LIMA	48,60	28	PATRICIA DA SILVA FREITAS	54,00
47	ANA PAULA RODRIGUES DOS SANTOS	48,20	29	LAÉRCIO BATISTA NUNES	53,60
48	CRISTINA PELLEGRINO DA TRINDADE	48,20	30	LUCINEIDE ROSA COSTA LOPES	53,00
49	LUCIANA RIBEIRO DE CARVALHO	48,20	31	IGOR TARAPANOFF FILHO	53,00
50	MARIA RIBEIRO DA SILVA	47,80	32	REJANE ALVES DE OLIVEIRA	53,00
51	MARIA SOLANGE DOS SANTOS VIEIRA	47,60	33	MARCELO LEITE DIAS	52,60
52	ADRIANA PEREIRA DA MOTA	47,60	34	LUCIANA DE MIRANDA BOSSOIS ROSA	52,60
53	VICENTE FIGUEREDO VIEIRA NETO	47,20	35	GEYSON SOUZA CUNHA	52,40
54	ANTONIO HÉLIO DOS SANTOS COSTA	47,00	36	SONAIRA DA GLÓRIA GOMES PARENTE	52,40
55	GILADE GLORIA DE JESUS	46,80	37	FERNANDA KELLEN FONSECA AIRES LIRA	52,20
56	EMILENE FERNANDES DE ANDRADE TOMM	46,80	38	MARCIA CRISTINA MOTA BRASILEIRO	52,20
57	CARLIOLENE COELHO MACHADO	46,70	39	NÁDIA FRANCISCA PEREIRA DA SILVA	52,20
58	MARIA DE FÁTIMA MORAIS	46,60	40	NATÁLIA COSTA FREIRE	52,20
59	HANARI SANTOS DE ALMEIDA TAVARES	46,30	41	SONIVAL ROGER ESPINDOLA MAFEI	52,00
60	SILVANIA MARTIES LIMA	46,10	42	JULIO CESAR BARRETO MOREIRA	51,80
61	GEILTON VIEIRA DE OLIVEIRA	46,00	43	PAULO ROBERTO DALLA BARBA	51,80
62	KLEYSER FAYNE RIBEIRO MENDES	46,00	44	ANTONIA MARIA FERNANDES DE SOUSA	51,60
63	LOETE DOS SANTOS COSTA LIMA	45,80	45	KARINE DE FREITAS PEREIRA	51,40
64	ROSANA MORAIS OLIVEIRA	45,60	46	FABÍOLA ALMEIDA	51,40
65	NEUSIVAL BATISTA MENDES	45,00	47	MARIA GORETI CANGUÇU LEAL	51,40
66	MAGDA STAEL DE OLIVEIRA DA SILVA	44,80	48	MARCUS VINICIUS ALVES DA SILVA	51,20
67	LEONILDA GRIMM	43,80	49	CHRISTIANO BRITO DE MESQUITA LEITE	50,80
68	JOSE FRANCISCO ROCHA SIMAO	43,50	50	ILSAMAR MENDES SOARES	50,40

ANEXO III AO DECRETO Nº 152, DE 22 DE JULHO DE 2010.

NÍVEL SUPERIOR

VAGAS DE PORTADORES DE NECESSIDADES ESPECIAIS

Professor - História / Estudos Sociais (Vagas: 1)

Classificação	Nome	Nota Final
1	EULER RUI BARBOSA TAVARES	46,20

VAGAS DE AMPLA CONCORRÊNCIA

Professor - Artes Plasticas (Vagas: 12)

Classificação	Nome	Nota Final
1	ADRIANO CARVALHO SATURNINO	66,40
2	PABLO MARQUINHO PESSOA PINHEIRO	64,80
3	VERUSKA ARAUJO COSTA REIS DEMES	60,40
4	GISELLE ALVES DIAS DE SOUSA	59,00
5	IZANA WEBER VIEIRA	58,60
6	FABIANA APARECIDA GOULART FONSECA	55,40
7	NORMA BRÜGGER	51,00

Professor - Ciências (Vagas: 11)

Classificação	Nome	Nota Final
1	NALBA CYNTHIA GONÇALVES DE ABREU MAGALHÃES	63,00
2	CRISTIANA SOAVE	61,20
3	SUÉLEN AMÂNCIO	61,00
4	MARCOS ANTÔNIO DA SILVA JÚNIOR	60,80
5	LISSANDRA LUZIA DUTRA CAMILO	60,40

Professor - Dança (Vagas: 12)

Classificação	Nome	Nota Final
1	MÁRCIA REGINA RIBEIRO GOMES	69,40

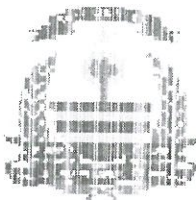

Prefeitura Municipal de Palmas
Secretaria Municipal da Educação

DECLARAÇÃO DE INÍCIO DE ATIVIDADE (CONCURSADO-2010)

37920

Declaro, para fins de comprovação e inclusão em Folha de Pagamento junto à Secretaria de Planejamento e Gestão, que o(a) servidor(a) abaixo qualificado(a) entrou em pleno exercício de suas funções.

Nome
Kleyser Fayne Ribeiro Mendes
Cargo: PI - 40

Órgão:
Secretaria Municipal da Educação
Descrição do Setor de Lotação:
Esc. Mul. ETI. Pe. Josimo
Dotação Orçamentária
03.2900.12.361.0074.2393

C.P.F.:
913.241.681-87
Função:
Professor das Séries Iniciais
Data do Exercício:
28/07/2010
Código do Setor:
29.02.38.00
Centro de Custo de Contabilização
(Fundeb 60) código: 29.23.93.05

Diretoria de Recursos Humanos DIREH
Divisão de Cadastro LIXAD
Atendido em 18/08/2010
Secretaria Municipal de Educação

Palmas, 06 de agosto de 2010.

Marília do Socorro Amâral Mascarenhas
Diretora de Organização Escolar

Edivan Bezerra Martins
Mat.: 15.392
Secretaria Mul. de Planejamento
19/08/2010



PREFEITURA MUNICIPAL DE PALMAS
SECRETARIA DE PLANEJAMENTO E GESTÃO
DECLARAÇÃO QUANTO AO EXERCÍCIO OU NÃO DE OUTRO
CARGO, EMPREGO OU FUNÇÃO PÚBLICA.

Declaro, junto ao município de Palmas - Tocantins, com base no que dispõe o § 2º, do art. 13, da Lei Complementar nº. 008/99, de 16 de novembro de 1999, Estatuto dos Servidores Públicos da Administração Direta e Indireta dos Poderes do Município de Palmas, sob pena de responsabilidade, que:

() Não exerço, nem me encontro em disponibilidade, em gozo de aposentadoria, em licença para tratar de interesse particular ou suspensão contratual, nem ocupo nenhum outro cargo, emprego ou função pública neste Estado ou nos seus Municípios, na União, no Distrito Federal, em outro Estado da Federação ou seus Municípios, abrangendo a Administração Direta e Indireta.

() Exerço cargo, emprego ou função pública; Encontro-me em disponibilidade, em gozo de aposentadoria, em licença para tratar de interesse particular ou suspensão contratual no cargo, emprego ou função pública mencionados abaixo:

Cargo/Emprego/Função	Órgão	Município	Carga Horária (semanal)	Turno

Palmas, 27/07/2010

KLEBER GAYNE RIBEIRO MENDES
Assinatura por extenso



TRIBUNAL DE CONTAS DO ESTADO DO TOCANTINS

A(s) assinatura(s) abaixo garante(m) a autenticidade/validade deste documento.

EDIMILSON LACERDA LOPES

Cargo: COORDENADOR(A) - Matrícula: 236373

Código de Autenticação: 3e7a45b7c0426682ac8bbae5151e1c09 - 09/08/2018 15:03:51